



AXDATA EMPLOYEE SERVICES

Axdata Employee Services er en løsning for datafangst fra medarbeidere på timer og reiseregninger. Løsningen består av egne moduler som samler data strukturert, og gir god oversikt til både medarbeidere og ledere.

Totalintegreerte løsninger

Dette er en pakke med tilleggsmoduler til Microsoft Dynamics AX og vil være fullverdig integrert med standard funksjonalitet. Dermed kan du forholde deg til en naturlig prosess videre i løsningen.

TIMEREGISTRERING

I timeregistreringen får du både oversikt over hver enkelt medarbeider og arbeidskraften som en helhet. Modulen kan både brukes mot prosjekt og frittstående hvis prosjekt ikke benyttes.

Ukeoversikt

Modulen har en ukeoversikt for hver enkelt medarbeider, der du enkelt kan navigere tilbake i historikk på hva som er ført av timer. Her fører alle medarbeidere sine timer etterhvert som de arbeider, og modulen kan settes opp slik at timene sendes til



godkjenning før de blir postert. For medarbeidere som har repeterende arbeid er det mulig å kopiere en tidligere uke, med både timer og arbeidsbeskrivelse. Hver medarbeider er koblet opp mot en kalender som forteller hva som er normaltids for arbeidstakeren.

Timeregler og saldoer

Du får enkelt en oversikt over timeforbruket til dine medarbeidere ved at hver medarbeider er koblet opp mot en kalender som forteller hva som er normaltids for denne medarbeidere. Det kan videre bygges timesaldoer som sier noe om timeforbruk i forhold til regler definert av din bedrift. Dette kan eksempelvis være fleksitid, overtid, ferie, sykdom eller annen type fravær.

Timebudsjett

Hvis det er lagt et budsjett på tidsforbruk på en oppgave vil denne synliggjøres når timene føres, slik at medarbeidere og prosjektledere har kontroll på hvor mange timer som gjenstår av en oppgave før det er et overforbruk.

Arbeidsbeskrivelse

Ønsker du en mer detaljert beskrivelse av hva dine medarbeidere bruker tiden på eller hvis detaljerte beskrivelser skal følge med en faktura til kunde kan medarbeiderne skrive inn en arbeidsbeskrivelse på hva som er utført. Det er også mulig å sette opp et krav om at arbeidsbeskrivelse skal utfylles, der medarbeideren ikke får sendt timene til godkjenning før arbeidsbeskrivelsen er lagt inn.

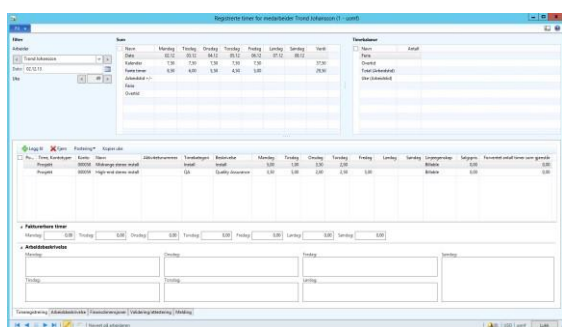

Hovedskjerm bilde for registrering av tid

Tilgjengelighet

Modulen er også tilgjengelig på SharePoint i en web klient. Løsningen håndterer også innregistrering av tid for medarbeidere som ikke benytter Shop Floor Control (stemplingsur), men har behov for å holde en oversikt over forbrukt tid enten i prosjekter, mot varer, produksjonsordre eller salgsordre.

REISEREGNING

Reiseregningssmodulen er laget for håndtering av både utlegg og beregning av satser, og støtter blant annet statens reiseregulativ i Norge. Modulen fungerer på samme måte som timeregistreringsmodulen hvor hver enkelt medarbeider har en oversikt over sine reiser. Her ligger en fullstendig oversikt over åpne reiseregninger, reiseregninger til godkjenning, avviste reiseregninger og godkjente reiseregninger.

Føring

Dine medarbeidere kan velge å føre reiser etter regning (kilometer og utlegg) eller basert på statens reiseregulativ (kilometer, utlegg, diett, overnatting med mer). Ved bruk av

reiser etter statens reiseregulativ vil alle satser beregnes automatisk basert på destinasjon, dato/tid for reisen og andre valg dine medarbeidere gjør på reiseregningen.

Modulen beregner automatisk diettsatser og eventuelle måltidsfradrag ut fra valgte datoer og klokkeslett. Videre vil losjitype (hotell eller privat) og land/område bestemme hvilke satser som benyttes for diett, om det er vanlig trekkfri godtgjørelse, pensjonatsats eller brakkesats. Du kan også knytte kilometergodtgjørelse til ulike skyssmidler (bil, el-bil, mc), riktig sats beregnes da ut fra antall kjørte kilometer. Ved inntasting av passasjerer beregnes det også passasjertillegg. Utlegg kan registreres i alle valuta, eller hentes fra overførte kredittkorttransaksjoner. Det kan angis om medarbeideren har betalt utlegget selv, eller om firma har betalt. Dette sikrer at medarbeider får korrekt utbetaling på lønn, samtidig som den totale reisekostnaden blir riktig. Kvitteringer og bilag lastes opp og lagres som vedlegg til reisen.

Kredittkorttransaksjoner

Dersom din bedrift har en firmaavtale på kredittkort til medarbeidere kan denne integreres med modulen slik at medarbeiderne kan importere

kredittkorttransaksjoner direkte.

Axdata har ferdig integrasjon med SEB Bank (Eurocard), i tillegg er det mulig å integrere andre korttyper om ønskelig.

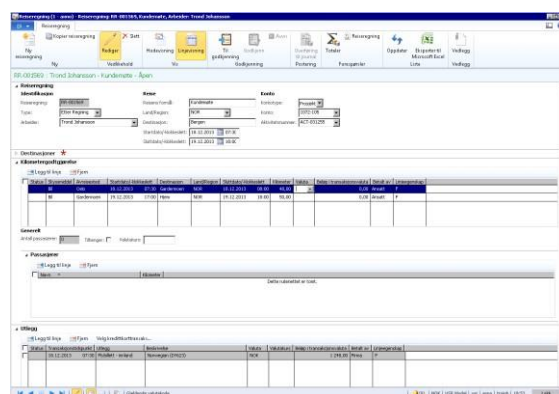

Hovedskjerm bilde for registrering av reise

FELLESTREKK

Godkjenning

Modulene leveres med flere ulike godkjenningstyper, og kan settes opp slik at timene eller reisene sendes til godkjenning før postering. For medarbeidere som har repeterende handlinger er det mulig å kopiere både timer og reiser. Hvis en medarbeider er fraværende kan andre registrere timer eller reiser for medarbeideren. Det vil være mulig å se hvilke timer og reiser som er åpne, avviste, til godkjenning og posterte. Avviste timer og reiser kan korrigeres og sendes til godkjenning på nytt.

Løsningen håndterer behandlinger på flere nivåer der forskjellige typer medarbeidere skal godkjenne reisen. Dette kan eksempelvis være prosjektledere, personalansvarlige og økonomi. Hvor mange nivåer som skal brukes og type godkjenner defineres i oppsettet. Videre vil det kunne skrives meldinger og notater i forbindelse med godkjenningsprosessen. Dette kan være årsak til at reisen sendes i retur, eller en viktig beskjed til neste person i prosessen for å sikre at timene eller reisene posteres riktig. Varsling via rollesenter eller e-post kan settes opp.

Lessor Lønn

Timeregistreringsmodulen og reiseregningmodulen fra Axdata er integrert med Lessor Lønn slik at det er enklere for din bedrift å utbetale lønn basert på førte timer og utlegg den medarbeidere har hatt i forbindelse med reiser.

Dette gjøres ved å hente informasjon fra timeregistrering og reiseregning i Lessor Lønn, og er normalt en oppgave som håndteres av lønnspersonale.

Prosjekt

Timeregistrering og Reiseregning vil fungere som forsystem til standard timejournaler og utgiftsjournaler i prosjektmodulen i Dynamics AX. Når timer og reiser er godkjent vil de posteres inn i timejournal og utgiftsjournal, og standard prosjekt overtar videre behandling av timene i forhold til prosjektregnskap og fakturering.

Modulene henter standard informasjon fra prosjektene, som prosjektnummer, prosjektnavn, aktiviteter, prosjektkategorier, kostpriser, salgspriser og linjeegenskap.

Grensesnitt og type klienter

Pakken er tilgjengelig både som Windows klient og som Web klient i Enterprise Portal.



Axdata setter ressurser i system

Axdata er opptatt av effektive løsninger og har derfor kommet med en løsning for å systematisere tidsforbruk og kostnader relatert til medarbeidere. Vi har fokusert på at løsningene skal være enkle å bruke både for medarbeidere og ledere, slik at tid kan brukes mest mulig effektivt til å utføre arbeidsoppgavene.

Vi forstår dine behov

Med mer enn 17 års erfaring og et sterkt fokus på faglig kompetanse har vi medarbeidere som selv har erfaring fra de ulike industriområdene vi opererer i. Du får derfor en aktiv sparringspartner som vil lede deg trygt gjennom implementeringsprosessen.

Våre kjerneverdier er *respekt, kompetent* og *engasjement*. Vi vil derfor arbeide hardt for å overhold frister, og være åpne og ærlige i våre estimater. Axdata har et tett samarbeid med Microsoft og ble kåret til årets norske Microsoft Dynamics partner i 2011. Vi tilhører også Microsofts President's Club som representerer de 5% beste Microsoft partnerne globalt. Engasjement og positivitet er noen ord som beskriver vår arbeidsstil. Vi har ambisiøse medarbeidere som brenner for jobben sin og vil dele kunnskapen med deg og din bedrift.

Våre medarbeidere søker hele tiden nye muligheter for å gjøre din bedriftshverdag enklere, og vi har et sterkt fokus på kompetansebygging og kompetanseoverføring til enhver tid. Axdata er derfor også sertifisert som både ERP Gold Partner og Silver Business Intelligence Partner hos Microsoft, der vi har en rekke sertifiserte konsulenter og godt fornøyde kunder som stiller opp som referanser på forespørsel.